Ульяновский Авиационный Колледж

Межрегиональный Центр Компетенций в области обслуживания транспорта и логистики

УАВИАК-МЦК
Обслуживание транспорта и логистика

Морозов Сергей Иванович

Губернатор Ульяновской области

УАВИАК-МЦК
Обслуживание транспорта и логистика

Цели и задачи создания и развития МЦК

Цель: создание условий для обеспечения подготовки высококвалифицированных рабочих кадров и специалистов среднего звена по наиболее востребованным и перспективным профессиям и специальностям среднего профессионального образования с применением лучших мировых практик обучения.

Задачи:

Региональный уровень

- ✓ кадровое обеспечение стратегических отраслей экономики
- ✓ внедрение новых образовательных технологий
- ✓ использование практико-ориентированных методов обучения
- ✓ участие работодателей в подготовке кадров

Федеральный уровень

- ✓ апробация новых образовательных стандартов, программ и методик
- ✓ трансляция лучших практик подготовки кадров

Международный уровень

- ✓ подготовка студентов МЦК к участию в чемпионатах Ворлдскиллс
- ✓ подготовка участников национальной сборной и команд других субъектов Российской Федерации

УАВИАК-МЦК
Обслуживание транспорта и логистика

Финансирование проекта

2016

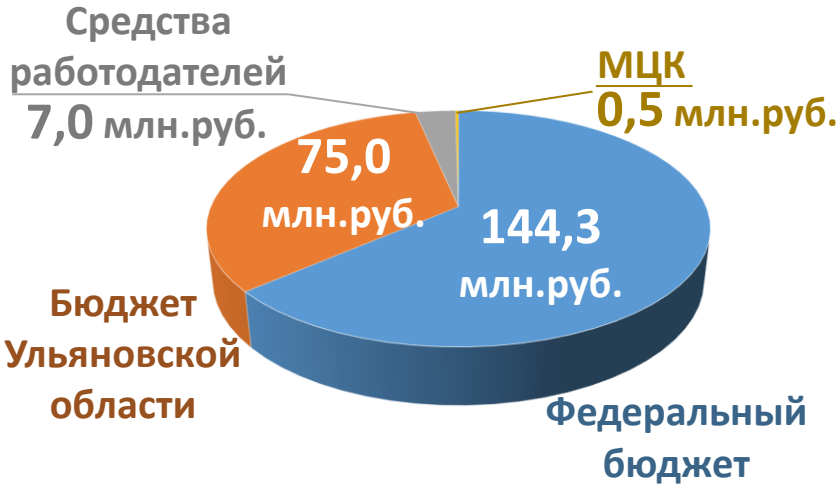

2017

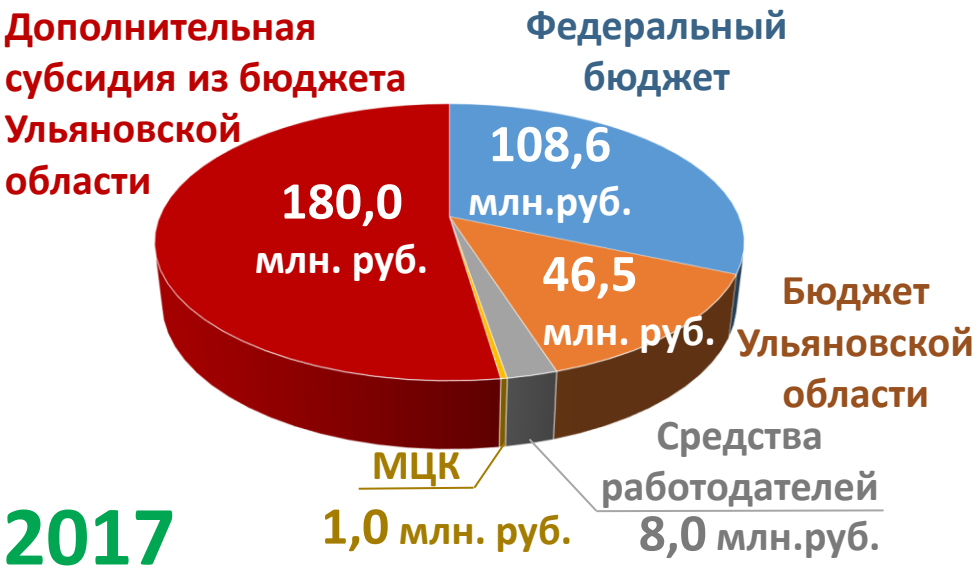

2018

Бюджет Ульяновской области

УАВИАК-МЦК
Обслуживание транспорта
и логистика

Учебный центр

Площадь учебного центра – **8600** кв.м

Площадь мастерских – **1980** кв.м

Площадь общежития – **2602** кв.м

Количество ученических мест - **600**

Количество мест в общежитии - **100**

1 октября 2017 года –
полная готовность Учебного центра

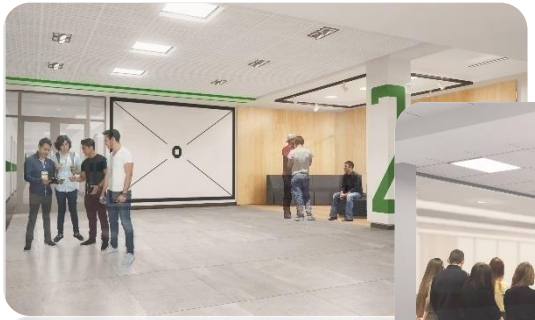

УАВИАК-МЦК
Обслуживание транспорта и логистика

Учебный центр

Сотрудничество с Федеральными учебно-методическими объединениями

- ✓ Предложения по проектам примерных образовательных программ
- ✓ Учебный план по специальности 25.02.06 «Производство и обслуживание авиационной техники»

Разработка и апробация образовательных программ	**Профессии ТОП-50**	**Количество студентов**
	✓ Специалист по производству и обслуживанию авиационной техники	11 человек (4 курс)
	✓ Специалист по обслуживанию и ремонту автомобильных двигателей	43 человека (3 курс) 29 человек (4 курс)

Проведение демонстрационного экзамена

- ✓ В 2016 г. - по профессиональному модулю рабочей профессии (54 студента)
- ✓ В 2017 г. - в рамках государственной итоговой аттестации

Государственная итоговая аттестация в формате демонстрационного экзамена по ТОП-50

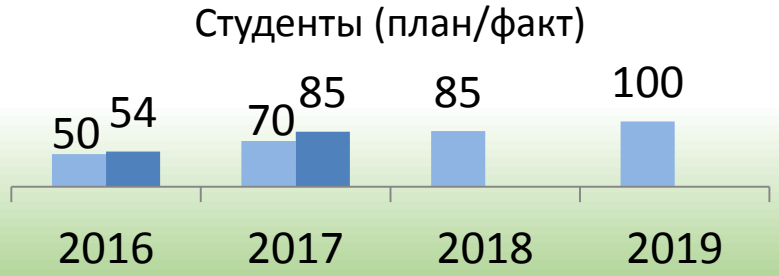

УАВИАК-МЦК
Обслуживание транспорта и логистика

Обучение по профессиональным образовательным программам ТОП-50

Лицензия **73П01 №0002519 от 30.05.2017 г.**

Профессия/специальность	Контрольные цифры приема 2017-2018 уч.год
23.01.17 Мастер по ремонту и обслуживанию автомобилей	25 чел.
23.02.07 Техническое обслуживание и ремонт двигателей, систем и агрегатов автомобилей	25 чел.
25.02.06 Производство и обслуживание авиационной техники	25 чел.
25.02.07 Техническое обслуживание авиационных двигателей	25 чел.
25.02.08 Эксплуатация беспилотных авиационных систем	25 чел.
35.02.16 Эксплуатация и ремонт сельскохозяйственной техники	25 чел.

150 человек (**46%** от контрольных цифр приема)

УАВИАК-МЦК
Обслуживание транспорта и логистика

Развитие кадровой базы МЦК

Повышение квалификации

Государственный Институт Новых Форм Обучения (ГИНФО)	3 чел.
Государственная академия промышленного менеджмента имени Н.П. Пастухова	20 чел.
Базовый центр Академии Ворлдскиллс	2 чел.
Академия Ворлдскиллс	39 чел.
Всего	**64 чел.**

Преподаватели МЦК

	Факт
Эксперты Ворлдскиллс	**27%**
Сертифицированные эксперты Ворлдскиллс	**3%**
Из других субъектов России	**4%**

Повышение оплаты труда

30 000 руб. к 2019 г.

Средняя заработная плата по региону 22 960 руб.

25 340 руб. в 2016 г.

УАВИАК-МЦК
Обслуживание транспорта и логистика

Сетевое взаимодействие по ТОП-50

Повышение квалификации на базе МЦК

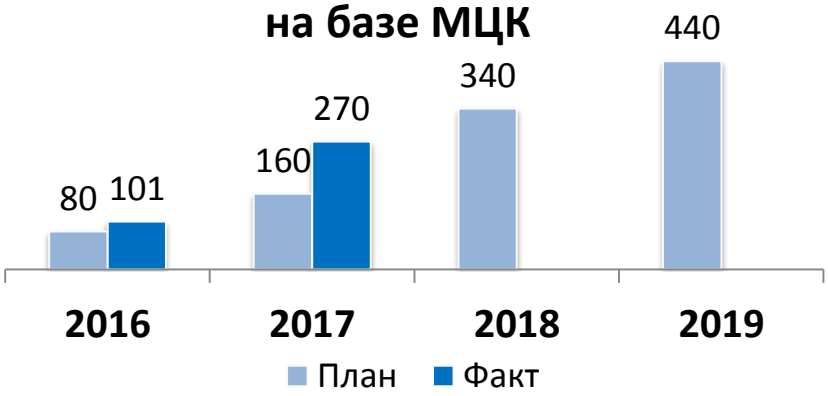

Партнерская сеть МЦК

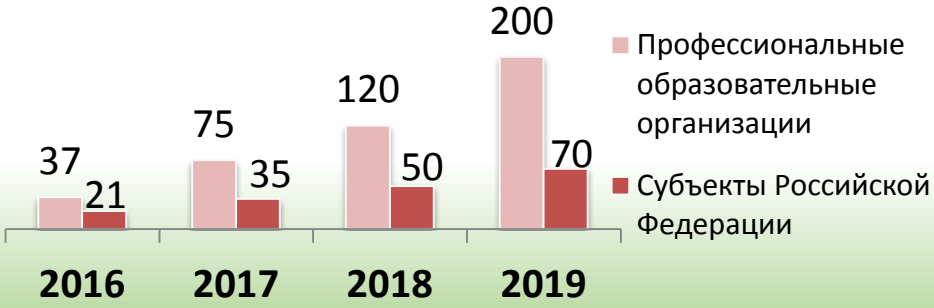

Программы повышения квалификации

- ✓ Проектирование и апробация образовательных программ по новым, наиболее востребованным и перспективным профессиям и специальностям ТОП-50 в области обслуживания транспорта и логистики
- ✓ Демонстрационный экзамен по стандартам Ворлдскиллс: государственная итоговая аттестация нового формата
- ✓ Управление проектом внедрения образовательного стандарта по ТОП-50
- ✓ Практика и методика подготовки кадров с применением стандартов Ворлдскиллс по компетенции «Обслуживание авиационной техники»

УАВИАК-МЦК
Обслуживание транспорта
и логистика

Тренировочный полигон

УАВИАК-МЦК
Обслуживание транспорта и логистика

Степень готовности постов тренировочного полигона

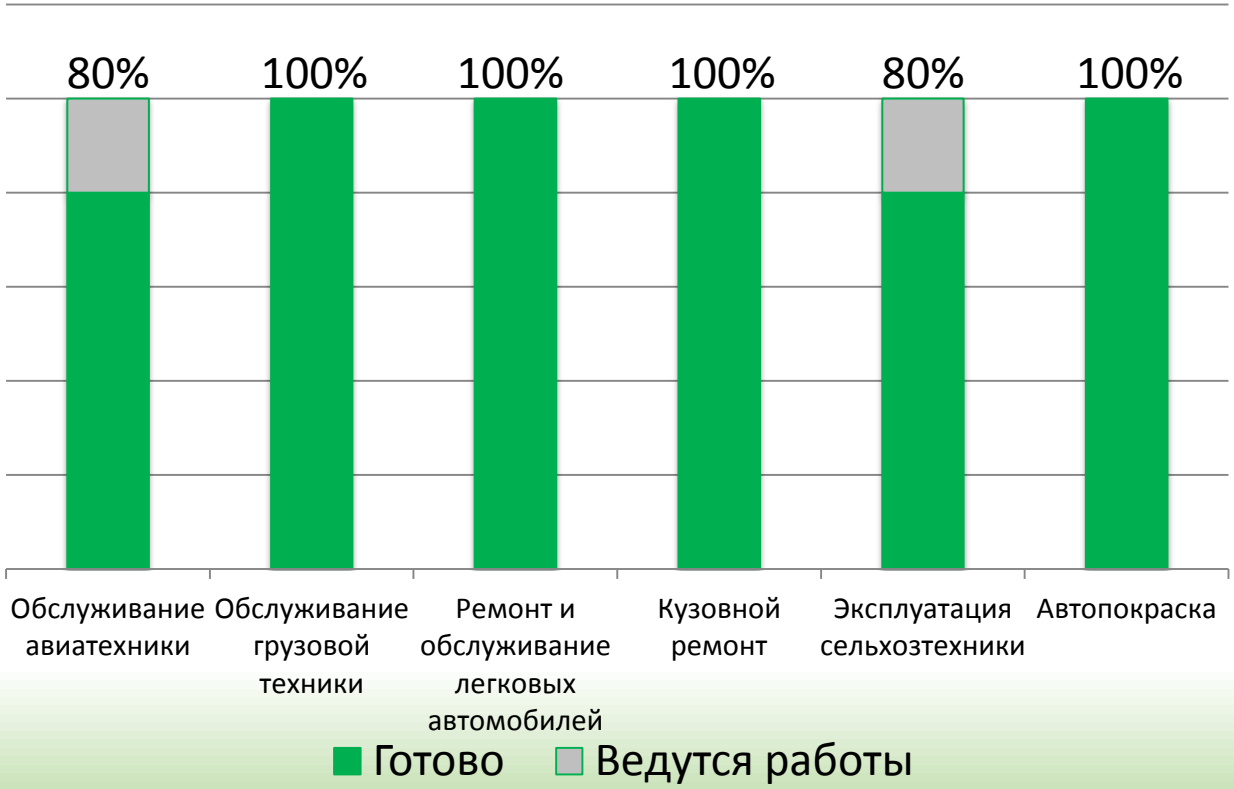

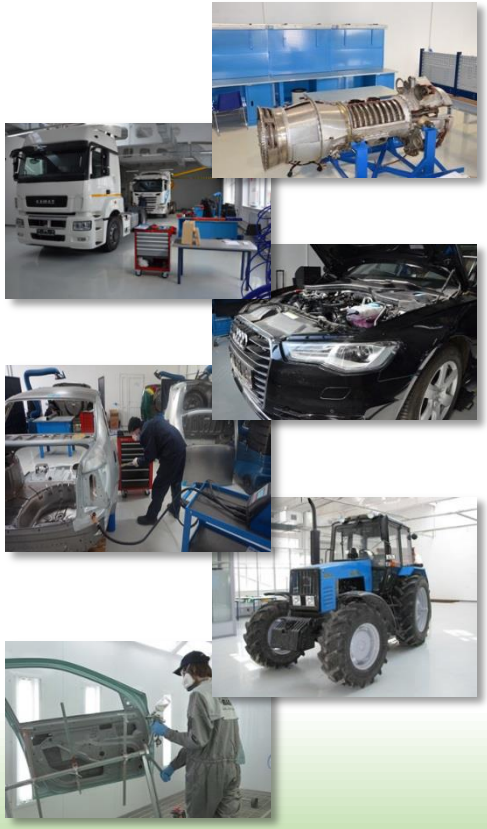

УАВИАК-МЦК
Обслуживание транспорта и логистика

Тренировочный полигон

2016	Соглашение между Союзом «Ворлдскиллс Россия» и Правительством Ульяновской области
2017 Март	Тренировка национальной сборной по компетенции «Обслуживание грузовой техники»
Апрель	Тренировка национальной сборной по компетенции «Кузовной ремонт»
Июнь Июль	Тренировка национальной сборной по компетенциям «Автопокраска» и «Кузовной ремонт» с участием международного эксперта (Япония)
Август	Процедура передачи полигона Союзу «Ворлдскиллс Россия»
Сентябрь	Договор о передаче полигона между МЦК и Союзом «Ворлдскиллс Россия»

УАВИАК-МЦК
Обслуживание транспорта и логистика

Участие в движении Ворлдскиллс

2016

28 ноября – 3 декабря

V региональный чемпионат «Молодые профессионалы» WorldSkills Russia (на площадке МЦК)

18 Студентов МЦК

6 Компетенций

1 место – 4 чел.
2 место – 2 чел.
3 место – 2 чел.

2017

15-28 марта

Отборочный чемпионат на право участия в Финале V Национального чемпионата «Молодые профессионалы» WorldSkills Russia (на площадке МЦК)

2 Студента МЦК

2 Компетенции

16-19 мая

Финал V Национального чемпионата «Молодые профессионалы» WorldSkills Russia (на площадке МЦК)

3 Студента МЦК

3 Компетенции

Медальон за профессионализм

6-9 июня

Корпоративный чемпионат Объединенной авиастроительной корпорации по стандартам WorldSkills Russia и Juniorskills (на площадке МЦК)

5 Студентов МЦК

5 Компетенций

3 место – 1 чел.

УАВИАК-МЦК
Обслуживание транспорта и логистика
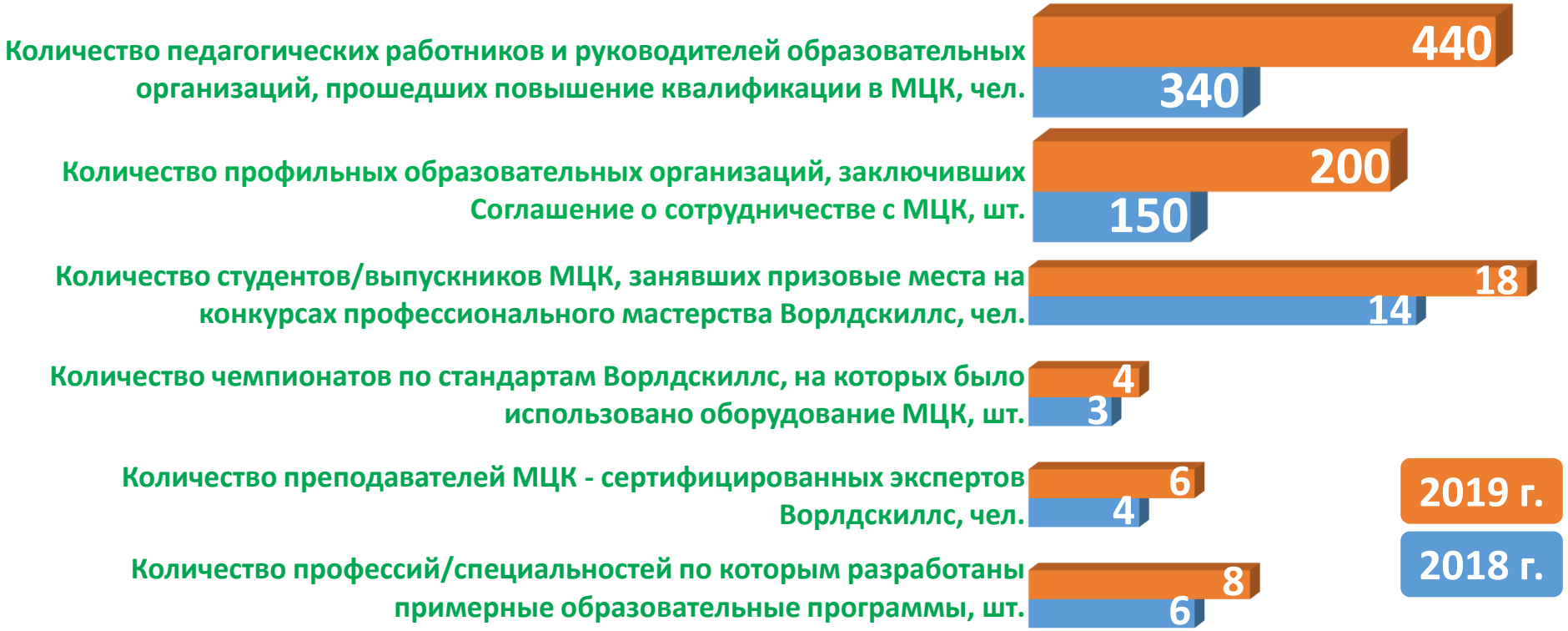
Основные результаты проекта